Flüstertüte

Fakten *aus der Gerüchteküche*

«Vetter Herzog» schliesst – **Mark Balsiger am Nordkap** – J. P.-Love-Song für Herbsttage – **Burdlefer auf WM-Kurs**

Die Chaos-Woche bei den Young Boys ist Geschichte. Die Fans (zu denen sich auch der Flüsterer zählt) können einem leid tun. Hauptfigur im Schmierentheater war **Urs Siegenthaler,** der bekennende FCB-Anhänger. Nach der Entlassung von Sportchef **Fredy Bickel** und CEO **Alain Kappeler** wurde Siegenthaler vor einer Woche zum neuen starken Mann, ehe er am Freitagmorgen (zu Recht) bereits wieder den Hut nahm. Gestern folgte ein Mediengespräch der YB-Investoren **Andy** und **Hansueli Rihs,** an der sie keine wirklichen News lieferten.

Der Flüsterer hofft, dass irgendwann wieder Ruhe einkehren wird. Er vermutet aber, dass eher das Gegenteil eintreffen wird. Die Gebrüder **Andy** und **Hansueli Rihs** machten gestern keinen Hehl daraus, dass sie YB dereinst verkaufen möchten. Sie wünschen sich aber eine Berner Lösung, also Berner Investoren, «damit wir frei wären vom ewigen Geld reinstopfen», wie Andy Rihs am Mediengespräch sagte. Somit dürfte es nicht zu einem Verkauf an ausländische Investoren kommen. Letzte Woche machte nämlich bereits ein neues YB-Logo die Runde. Ein immer wiederkehrendes Gerücht besagt ja, dass Red-Bull-

Milliardär **Dietrich «Didi» Mateschitz** nach Red Bull Salzburg in Österreich und RB Leipzig (RB steht offiziell für «Rasenball» und nicht für «Red Bull») in Deutschland auch in der Schweiz einen Verein übernehmen – und vor allem umbenennen könnte. Das wäre dann der Super-GAU für alle YB-Fans.

Er hat es geschafft – und der Flüsterer zieht seinen Hut vor ihm: Politikberater **Mark Balsiger** strampelte mit seinem Velo 5500 Kilometer von Bern bis ans Nordkap (siehe auch Berner-

bär vom 5. Juli). Der sportliche Politprofi fuhr auf seiner grossen Tour bewusst Umwege. «Schön wars und es ging mir primär darum, unterwegs zu sein», berichtet Balsiger.

Personelle Änderungen bei TeleBärn: Kürzlich wurde bekannt, dass Moderationsgöttin **Sophie Hostettler** den Sender verlassen wird. Der Flüsterer bedauert auch, dass **Sarah Lauper** TeleBärn bereits verlassen hat. Sie legt nun eine Journalismuspause ein und arbeitet als Lehrerin für unbegleitete minderjährige Asylsuchende. Neu bei TeleBärn ist **Dominik Meienberg** als VJ unterwegs. Er war zuvor bei Radio Bern1 vor allem als Sportreporter tätig.

A propops Bedauern: Im Mai feierte die Café-Bar **«Vetter Herzog»** an der Herzogstrasse im Breitenrain noch ihr 9-jähriges Bestehen. Ende Oktober ist nun aber Schluss, das «Vetter Herzog» schliesst. Der Grund: Vor allem tagsüber blieb die Kundschaft weitgehend fern. **Felix Erb** und seine Kollegen vom «Vetter Herzog» hätten zwar einen Nachfolger gefunden, nun hat aber der Hauseigentümer das Lokal offiziell ausgeschrieben. Die Herzog-Betreiber konzentrieren sich ab November voll auf ihren neueren Betrieb, das Barbière am Breitenrainplatz.

Und wir bleiben beim Bedauern: Der Sommer hat sich verabschiedet. Damit der Flüsterer nicht bereits jetzt in eine Herbstdepression fällt, hört er sich den Sommerhit «Hey Baby, Hey» von **J. P. Love** in der Endlosschleife an. Die Textzeile «Wann immer ich dich küss, dann spüre ich ein tolles Gefühl» bringt gute Laune. Dass J. P. Love alias **Jean-Paul Lob** auch ernst sein kann, bewies er letzte Woche in einem Beitrag von «Schweiz aktuell». SRF begleitete den «Paradiesvogel aus Bern» in die Synagoge (Bild), auf den israelitischen Friedhof und zu Hause bei seiner geliebten

Mutter **Denise Lob.** Was viele nicht wissen: J. P. Love, der Erotikdarsteller und Entertainer, ist Jude und Teil einer Wanderausstellung des Israelitischen Gemeindebundes, bei der 15 jüdische Persönlichkeiten, darunter auch Alt-Bundesrätin **Ruth Dreifuss,** porträtiert werden.

DJ BoBo trat letzte Woche vor 200 Fans im Shoppyland Schönbühl auf (siehe Seite 3). Vor 20 Jahren gab er als Vorgruppe von **Michael Jackson** in Prag vor 140 000 Zuschauern ein Konzert. Was BoBo alias **René Baumann** erst am Donnerstag vor seinem Auftritt in Schönbühl herausgefunden hat: Damals, beim Konzert in Prag, stand seine heutige schöne Backgroundsängerin **Kate Matl** (Bild) als 18-jähriger Teenie in der ersten Reihe. Sie hat wohl nicht gedacht, dass sie dereinst mit DJ BoBo auf Welttour geht.

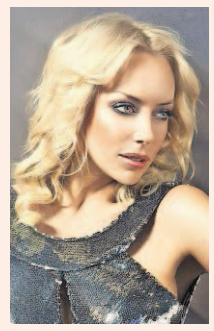

Die Burgdorfer Gasthausbrauerei mit Braumeister **Oliver Honsel** und VR-Präsident **Stefan Aebi** ist in Feierlaune. Die World Beer Awards haben die «Country Winners» gekürt. Diese wurden aus 1500 Bieren aus 30 Ländern ermittelt. Die Burgdorfer Gasthausbrauerei hat in vier Kategorien den Schweizer-Meister-Titel erreicht: Lager Dark (Aemme-Bier, Bild), Pale Beer Amber (Hochzeitsbier), Imperial Stout (Aeschlimann) und Wheat Beer Bavarian Hefeweiss (Weizen-Bier). Am Freitag werden die Weltmeister bekannt gegeben. Der Flüsterer drückt den Burgdorfern die Daumen, damit es auch dort für mindestens einen Titel reicht.

REAKTIONEN AN
fluestertuete@bernerbaer.ch

Bärenhöfli
essen/trinken/treffen

Mittagstisch – schnell, günstig und gesund

Abendkarte – leichte, frische Gerichte

Bärenhöfli Öpfuchüechli – der süsse Klassiker

Zeughausgasse 41, 3011 Bern
baerenhoefli.ch

CC FÜR DIE SHOW, MARC LÜTHI FÜR DIE BRATWÜRSTE

FABIAN RUCH, BZ-SPORTREDAKTOR DAS WORT ZUM SPORT

Die Young Boys bieten mal wieder in sechs Tagen mehr Unterhaltung als andere Vereine in sechs Jahren. Und langweilig wird es unter den finanziell zwar wertvollen, betriebstechnisch aber zuletzt eher hinderlichen Besitzern auch in Zukunft nicht. Die Brüder Rihs verfolgen einen faszinierenden Zickzackkurs, gerade so, als ob sie testen wollten, wie weit man es im verrückten Fussballbusiness mit einem Brand wie YB treiben kann. Zum Brandherd haben sie es schon mal geschafft, auf dem Scheiterhaufen der in Fussballbern gescheiterten Existenzen liegen einige respektable Persönlichkeiten.

Und wir hätten da ein paar Ideen, wie der Spektakelgehalt im Stade de Suisse weiter nach oben getrieben werden kann. Die Rihs-Brothers sollten also unbedingt Christian Constantin als Berater verpflichten für möglichst bizarre Aktionen. Christoph Daum wäre im Verwaltungsrat der ideale Nachfolger Urs Siegenthalers für haarige Angelegenheiten. Fredy Bickels erneutes Comeback bei YB ist unbedingt zu empfehlen – als Ratgeber für gesellige, weinselige Karaoke-Happenings. Das Gemüt muss schliesslich gepflegt werden. Und dann, die ultimative Bombenidee: Fusion mit dem SCB! Dazu gleich Marc Lüthi als Oberzampano und Ausmister einstellen. Er weiss am besten, wie man Bratwürste los wird.

fabian.ruch@bernerzeitung.ch

www.zahnbehandlung-ungarn.ch
Ab sofort NEU IN BERN
Kostenlose Vorbesprechung mit Herr Oswald persönlich.
JETZT TERMIN ABMACHEN GRATISNUMMER 0800 220 033
F. OSWALD CONSULTING GmbH
Hotellerie, Ausland-Busreise und Zahnbehandlung sind von der Mehrwertsteuer befreit,da wir im Auftrag und in Verrechnung unserer Partnerfirmen agieren.

Zitat *der Woche*

«Hopp YB!»

Das Mediengespräch im Wankdorfstadion mit den YB-Investoren Andy und Hansueli «Jöggi» Rihs ist bereits zu Ende, als «Jöggi» noch ein «Hopp YB!» hinterherruft.
Mehr zu YB im Editorial auf der Frontseite, in der Flüstertüte (oben), in der Sportkolumne (rechts) und in der Kolumne auf der letzten Seite.

Bestellschein «Üse Märit» für private Kleininserate

Jeden Dienstag mit einer Auflage von 98 286 Expl. (WEMF) 2015)

Mit diesem Talon können Sie Ihr privates Kleininserat problemlos und kostengünstig in einer dieser Rubriken platzieren:

Wählen Sie die Rubrik für Ihr Inserat:

❑ Antiquitäten
❑ Beratung*
❑ Bildung/Kurse
❑ Dienstleistung
❑ Diverses
❑ Ferienwohnung
❑ Freizeit
❑ Gesundheit
❑ Zu kaufen gesucht
❑ Musik
❑ Reinigung
❑ Reisen
❑ Sammeln
❑ Sportartikel
❑ Tanzanlässe
❑ Zu verkaufen
❑ Zu verschenken
❑ Wohnen/Haushalt

* nur gegen Vorausszahlung

Schreiben Sie bitte Ihren Text in Druckbuchstaben in Gross- und Kleinschrift. Verwenden Sie für jeden Buchstaben, jedes Satz- und Leerzeichen ein Kästchen.
Einschaltungen: ❑ 1-mal ❑ 2-mal ❑ 3-mal ❑ .....mal

Richtpreise inkl. 8% MWSt
17.30
20.75
25.90
31.10
36.30
41.45
46.65
51.85
57.—

Name, Vorname ____ Telefon ____
Strasse ____ PLZ/Ort ____
Datum ____ Unterschrift ____

Einfach ausfüllen, in einen Umschlag stecken und einsenden an:
Tamedia AG, Zentraler Anzeigeninnendienst, Bernerbär, Werdstrasse 21, 8021 Zürich
Oder **Fax 031 330 33 77** (kein Wiederholungsrabatt)
❑ Rechnung per Mail gratis ❑ Rechnung per Post (pro Kalendermonat) Fr. 5.–

Gültig bis 31. 12. 2016
Inseratenschluss: Montag, 10.30 Uhr